Videte Miraculum

up one tone

Thomas Tallis
(c. 1505-1585)

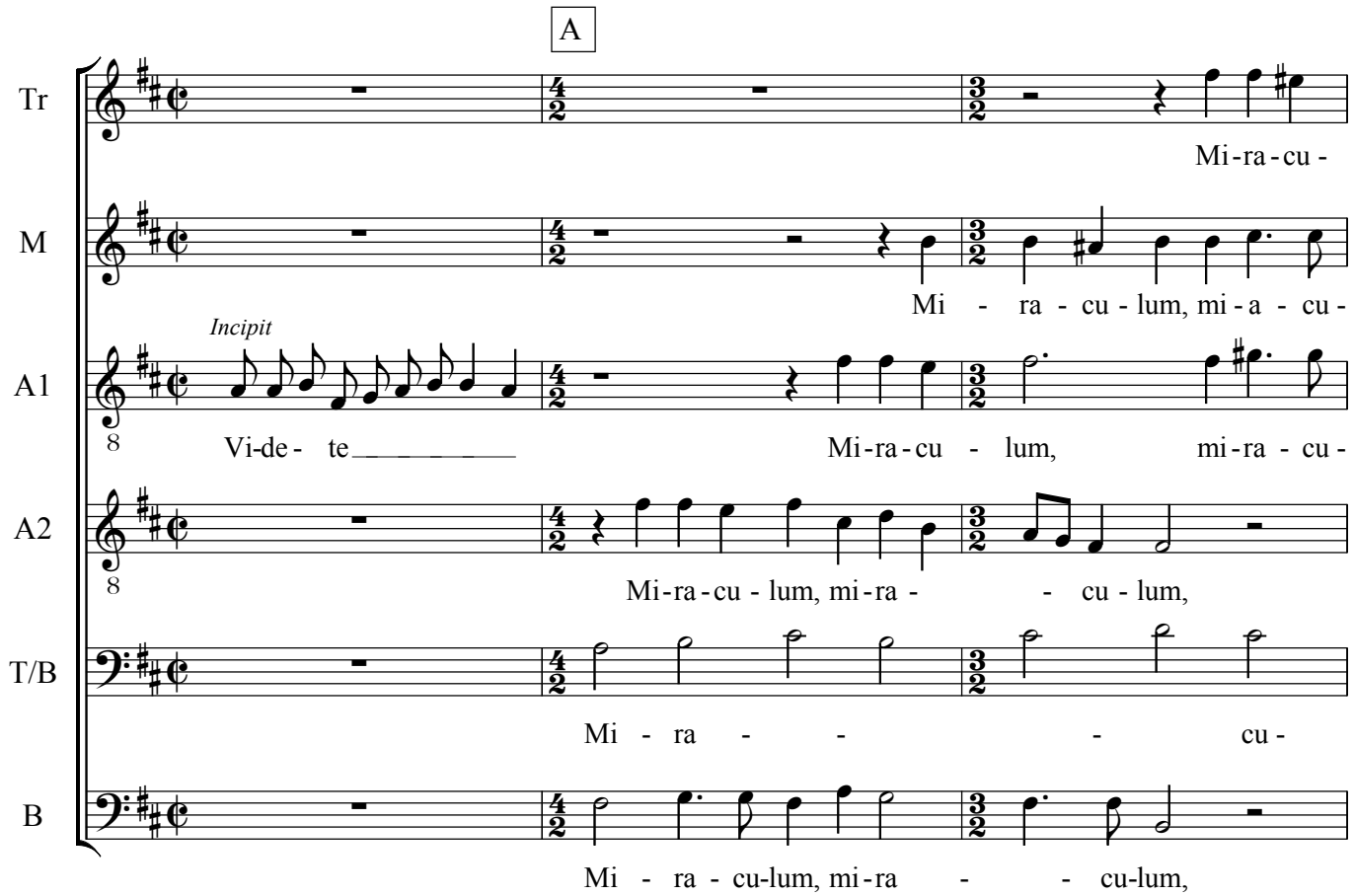

4

-lum, vi - de - te mi-ra - cu-lum mi - - ra - cu-lum Ma-tris

-lum, vi - de-te mi - ra - cu - lum mi - ra - cu-lum Ma - tris

8 -lum, vi - de - te mi-ra - - cu-lum mi-ra - cu -

8 vi-de- te mi-ra-cu - lum mi - ra-cu - - lum Ma -

lum, Ma - - tris Do -

vi - de - te mi - ra - cu-lum Ma - tris

7

Do - mi - - ni, Ma - tris Do - - mi-ni,

Do - mi-ni, Do - mi - ni, Ma - tris Do-

8 -lum Ma - tris Do-mi - ni: con - ce - pit vir-go Ma - tris Do-mi - ni, Ma - tris

8 - tris Do-mi-ni, Ma - tris Do-mi-ni: con - ce - pit vir - go Ma - tris

- mi - - - ni: con - ce - pit

Do - mini, Ma - tris Do - mi-ni: con - ce - pit vir - -go

10

Ma - tris Do - mi-ni: con - ce-pit vir - go

- mi - ni: con - ce - pit vir - go vi - ri - lis i - gna -

Do - mi - ni: con - ce - pit vir - go Ma - tris

Do - mi-ni: con-ce - - - pit vir - go vi - ri - lis

vir - - - go vi -

Ma - tris Do - mi-ni: con - ce - pit vir - go vi -

12

vi - ri - lis i - gna-ra con-sor - ti - i,

- ra con-sor - - ti

Do - mi - - ni: vi - ri - lis i-gna - ra con- sor-ti -

i-gna - ra con - sor - ti - i, con - sor - ti - i, i - gna - ra con-sor - ti -

-ri - - - - -lis i - gna - -

-ri - lis i-gna - ra con-sor - ti-i, vi - ri-lis i - gna - ra con-sor - ti -

15

vi - ri - lis i - gna - ra con-sor- ti-i, con-sor - - ti-

i - gna - ra con-sor - ti - i, con - sor - ti - i, con-sor - ti -

-i, con-sor - ti-i, con-sor - ti-i, con - sor - ti - i, con-sor -

-i, i - gna - ra con-sor - ti - i, con-sor - ti - i,

- - ra con - - -

- i, con - sor - ti - i, con-sor - ti - i, con - sor - ti - i, con -

18

-i, con-sor-ti - i, con-sor-ti - i, con-sor - ti - i, con-sor - ti -

- - i, con-sor-ti - i, con - sor - ti - -

- ti - i, con - sor - ti - i, con - sor - ti - i, con-sor- ti -

con-sor - ti - i, con-sor - ti - i, con-sor - ti -

- - sor - ti - - - - i,

sor- ti - - i, con-sor-ti - i, con-sor - ti - i, con-sor - ti - -

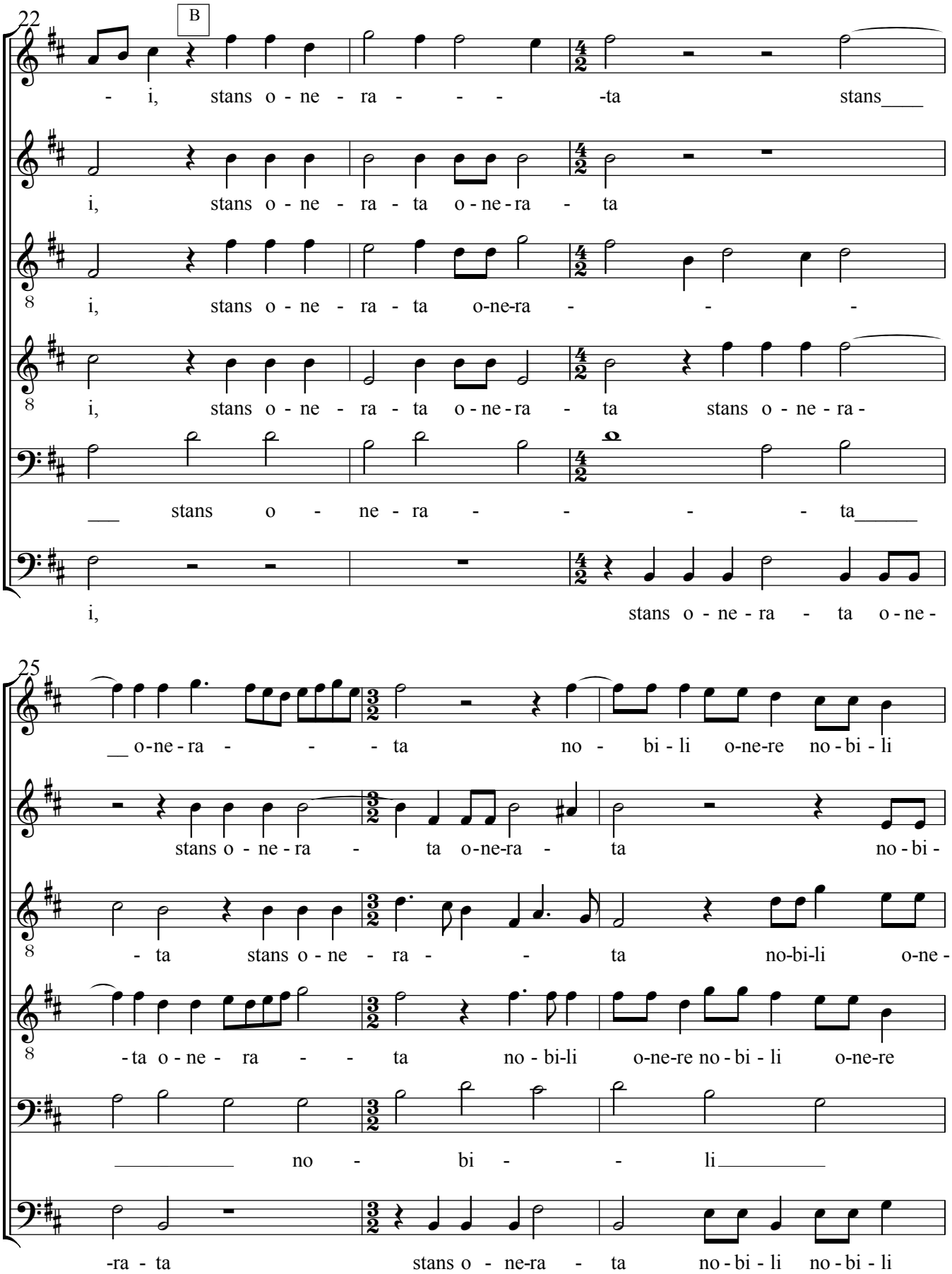
22
B
- i, stans o - ne - ra - - - -ta stans
i, stans o - ne - ra - ta o - ne - ra - ta
i, stans o - ne - ra - ta o-ne-ra - - -
i, stans o - ne - ra - ta o - ne - ra - ta stans o - ne - ra -
stans o - ne - ra - - - - ta
i, stans o - ne - ra - ta o - ne -
25
o-ne - ra - - - ta no - bi - li o-ne-re no - bi - li
stans o - ne - ra - ta o-ne-ra - ta no - bi -
- ta stans o - ne - ra - - ta no-bi-li o-ne -
- ta o - ne - ra - - ta no - bi-li o-ne-re no - bi - li o-ne-re
no - bi - - li
-ra - ta stans o - ne-ra - ta no - bi - li no - bi - li

28

o - ne - re Ma - ri - a, Ma - ri - - -a, Ma -

-li o - ne-re Ma - ri - -a, Ma- - ri - -

-re Ma-ri - a, Ma - ri - a, Ma-ri - -

Ma - ri - a, Ma-ri - a, Ma-ri - - -

___ o - - ne - re Ma - ri - - -

o - ne - re Ma - ri - a, Ma-ri - -a, Ma - ri -

31

C

-ri - a, Ma - ri - -a: et ma-trem se lae -

- - a: et ma - trem et ma-trem se lae -

- a, Ma - ri - -a: et ma-trem se lae - tam

-a, Ma-ri - - - -a: et ma-trem se lae -

- a:_____ et ma - - - trem

-a, Ma-ri - - a: et ma-trem se lae - tam, et ma-trem se lae -

34

tam co-gno - scit, co - gno - - -

- tam co-gno - - scit,

et ma-trem se lae - tam co-gno - - - scit, co-gno -

- tam, et ma-trem se lae - tam co - gno - scit, co-gno - -

se lae - tam co - - gno - -

- tam, se lae - tam co-gno - -

37

-scit, co - gno - - - scit, que se - ne - scit u - xo - -

co - gno - - - scit, que se - ne - - scit que se - ne -

-scit, co-gno - scit, co - gno - scit, que se - ne - scit que se-ne-scit u - xo -

- - - - - scit,

- - scit, que se - ne - - -

- - scit, que se - ne-scit u - xo - rem,

40

-rem, u - xo - rem, que se - ne - scit u-xo -

-scit u - xo - - rem, que se-ne - scit u - xo - rem,

-rem, u - xo - rem, que se-ne - scit u-xo - rem, que se - ne - scit u-xo -

que se-ne-scit u - xo - - rem, que

- scit u - - - - xo -

que se-ne-scit u - xo - rem, que se-ne-scit u -

44

fine

-rem, que se - ne - scit u - xo - - - rem.

que se - ne - scit u - xo - rem, que se - ne-scit u-xo - rem.

- rem, que se - ne - scit u-xo - - - rem.

se - ne-scit u - xo - rem, que se - ne - scit u - xo - rem.

- - rem,

-xo - rem, que se - ne - scit u - xo - rem.

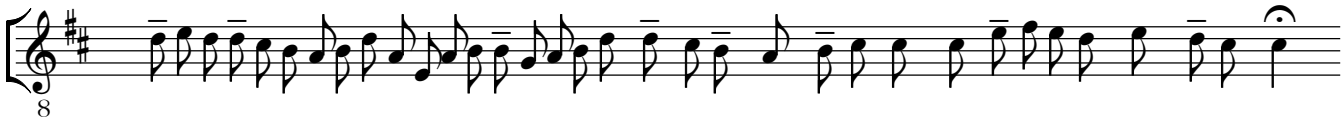

Haec spe-ci-o-sum for- ma prae- fi- li-is ho-mi- num

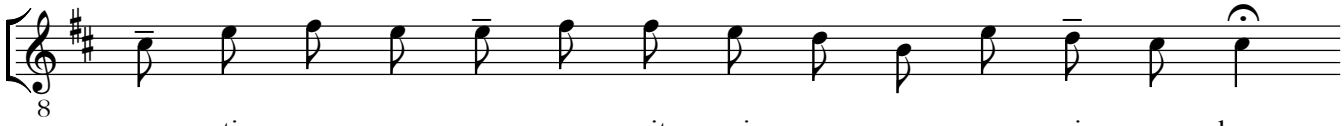

cas - tis con - ce - pit mi - se ri - bus,

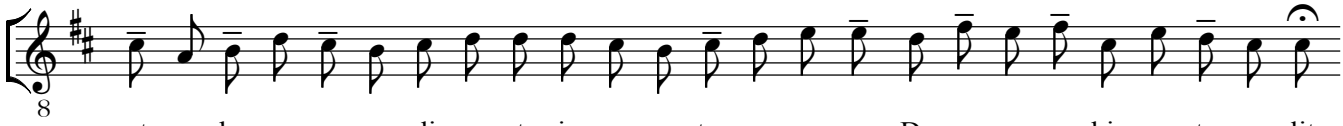

et be - ne - di - cta in ae - ter - num De - um no-bis pro-tu - lit

Return to B

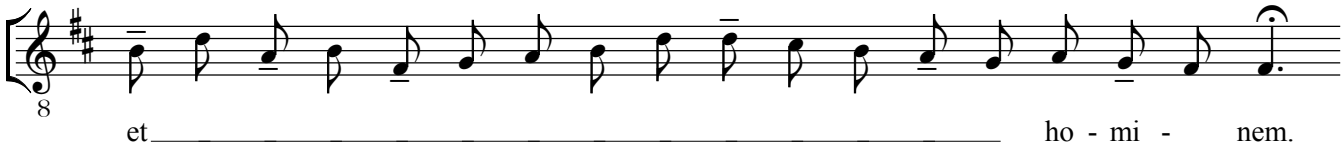

et ho - mi - nem.

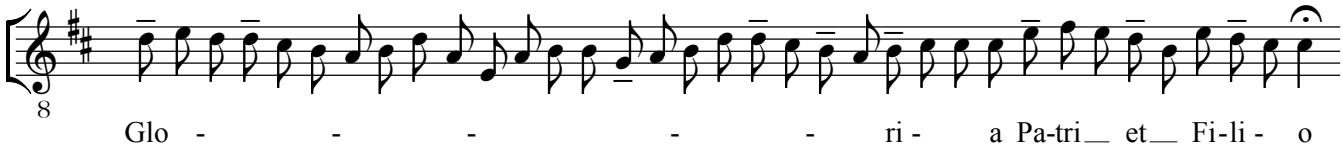

Glo - - - - - ri - a Pa-tri et Fi-li - o

Return to C

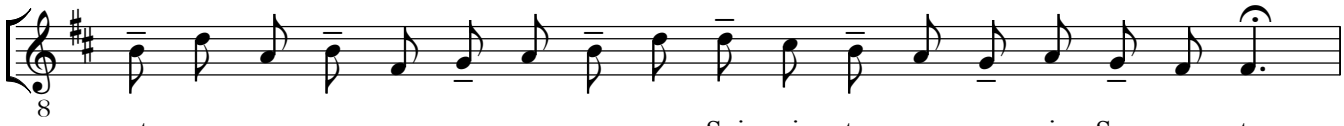

et Spi - ri - tu - - i San - cto.